UBICACIÓ I ESTAT ACTUAL

IMATGE VIRTUAL FAÇANA PRINCIPAL I DESCRIPCIÓ GENERAL

HABITATGES	+	SERVEIS	+	SUPERFÍCIES	+	ENTORN	=
48 unitats accessibles 5 adaptats Serveis comuns		Consergeria Assistència social Neteja Petit manteniment		PB - 905 m2 P1 - 1.235 m2 P2 - 1.235 m2		El recinte gaudeix d'una zona exterior de 2.000 m2	Envelliment actiu Qualitat de vida Acompanyament

PROMOCIÓ D'HABITATGE DOTACIONAL PER A GENT GRAN

Ajuntament de Santa Coloma de Gramenet

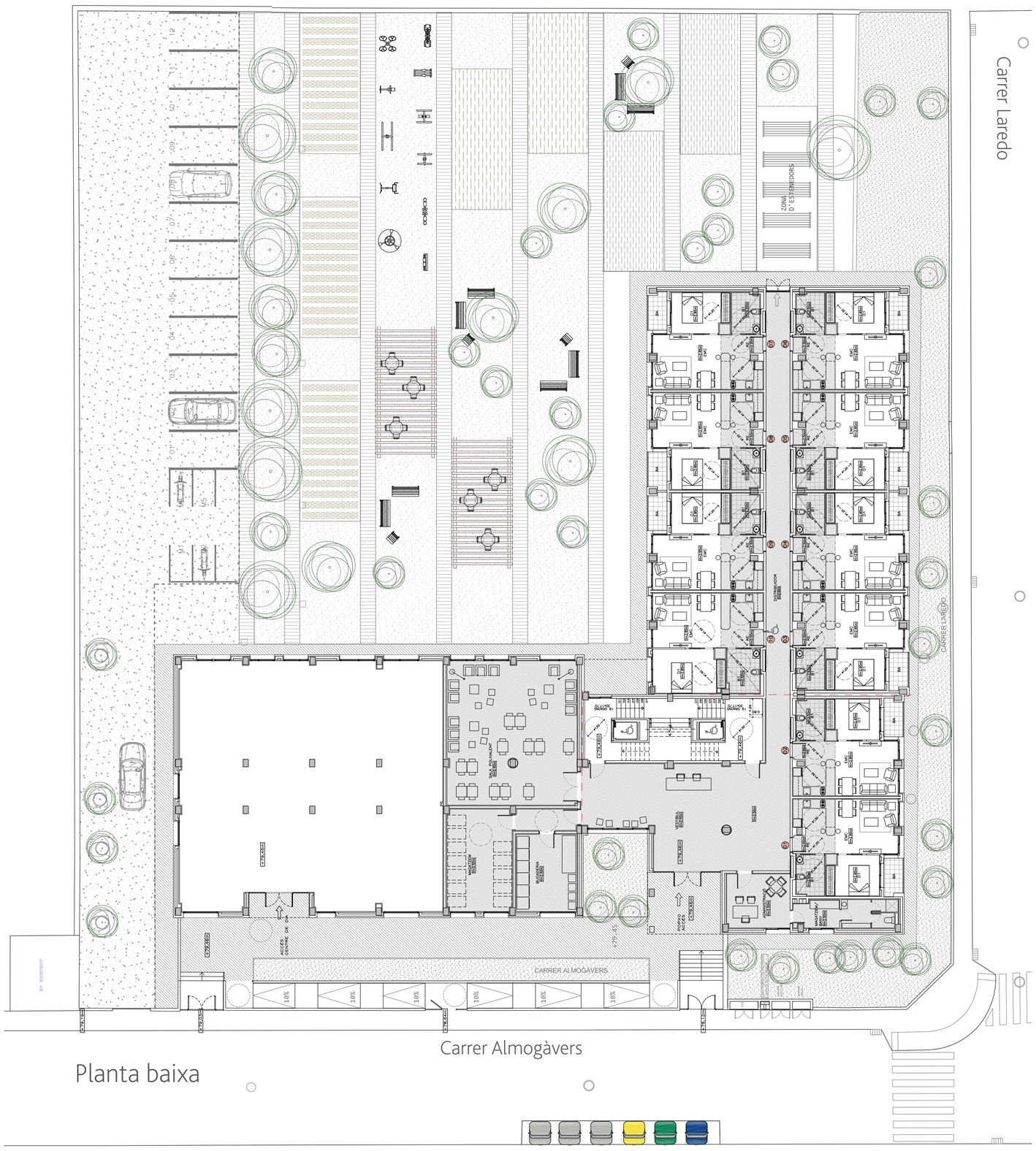

Planta baixa

HABITATGES

9 unitats accessibles
1 adaptat

SUPERFÍCIES

394 m2 habitatge
73 m2 vestibul/consergeria
15 m2 serveis socials
130 m2 serveis comuns

SERVEIS

Sala d'estar
Bugaderia
Emmagatzematge

ENTORN

Aparcament
Zona activitats:
Sociabilització i
envelliment actiu

PLANTA BAIXA

IMATGE VIRTUAL FAÇANA POSTERIOR I PATI

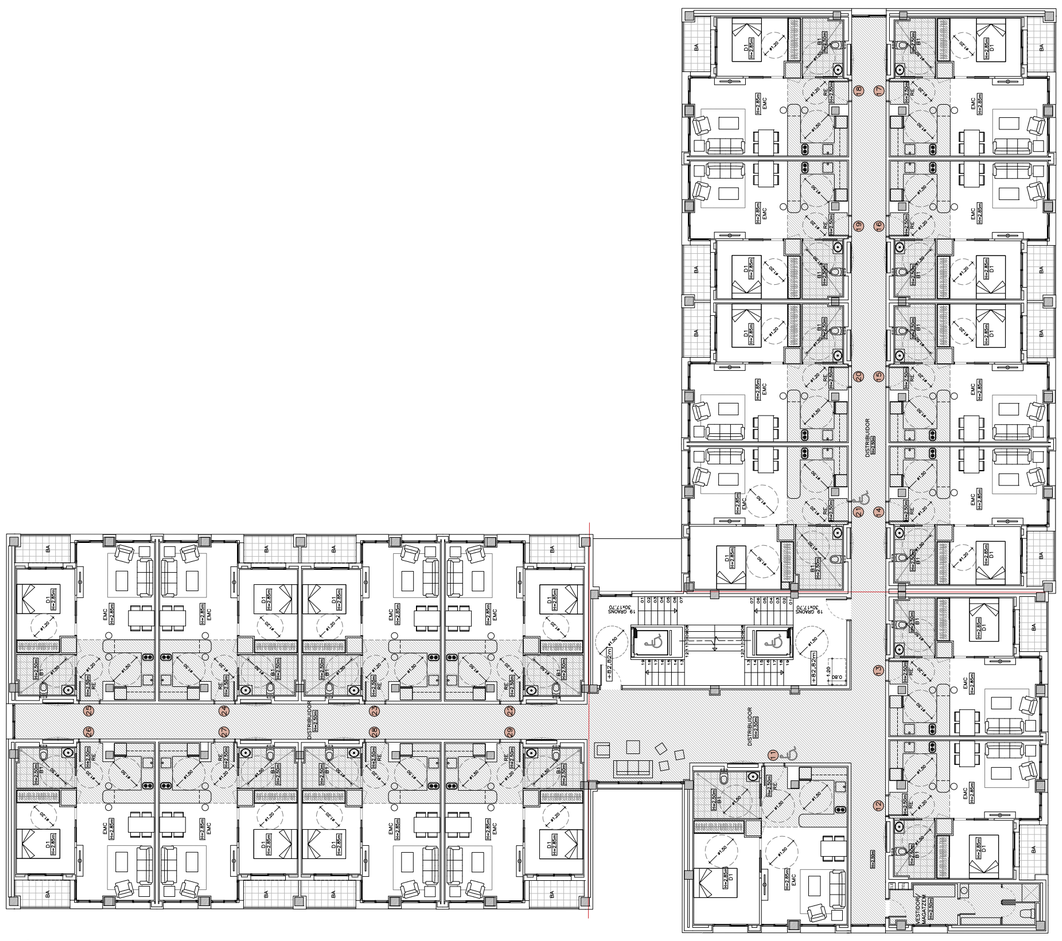

Planta primera i segona

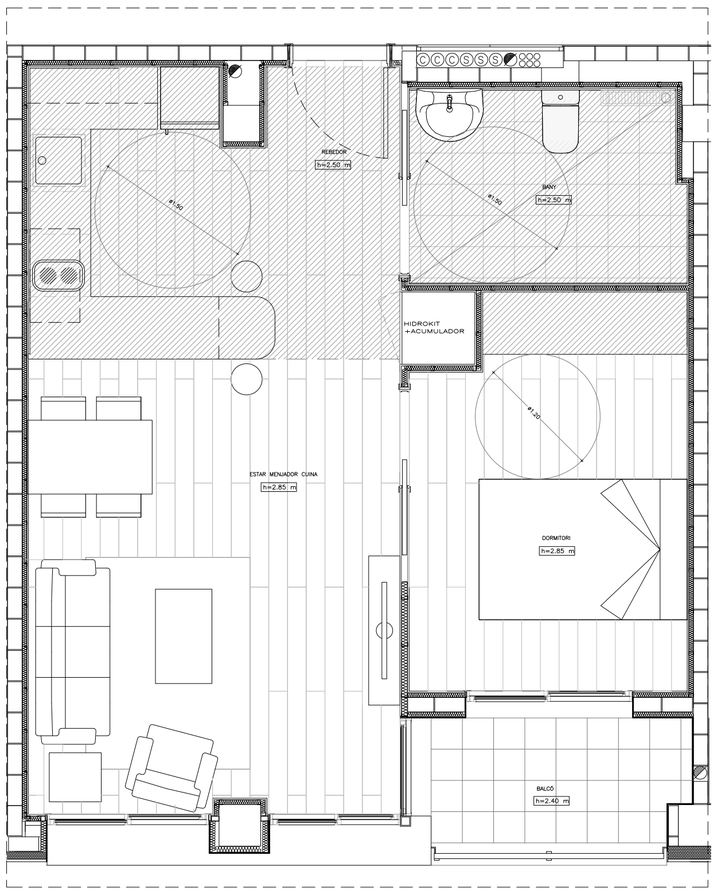

Tipologia habitatge accessible

Façana principal Carrer Almogàvers

Façana posterior (pati)

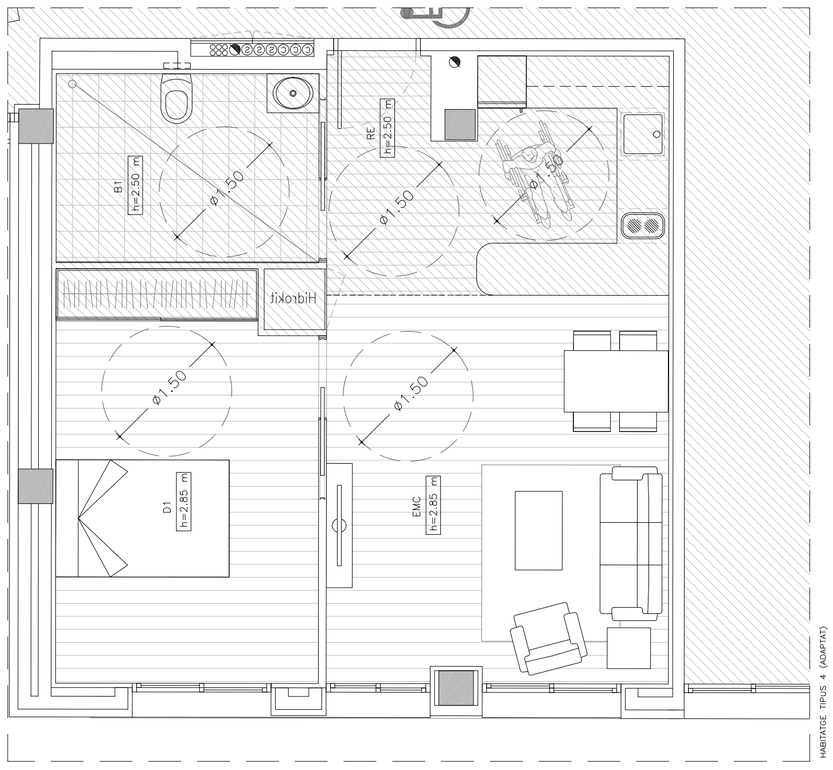

Tipologia habitatge adaptat

PLANTA TIPUS, DETALLS HABITATGES I FAÇANES PRINCIPALS

HABITATGES

16 unitats accessibles
3 unitats adaptats

SOSTENIBILITAT

COMFORT TÈRMIC
Aïllament tèrmic façana (interior exterior)
Aïllament tèrmic coberta i planta baixa

ESTALVI DESPESA ENERGÈTICA
Aerotèrmia

SUPERFÍCIES

766 m2 habitatge
195 m2 distribuidor
12 m2 vestidor/magatzem

DADES HABITATGES

HABITATGES TIPUS ACCESSIBLE
Rebedor 3,23 m2
Estar-Menjador-Cuina 21,92 m2
Dormitori 1 9,78 m2
Bany 1 4,93 m2
TOTAL INTERIOR 42,72 m2
Balcó 2,86 m2

HABITATGES TIPUS ADAPTAT
Rebedor 3,31 m2
Estar-Menjador-Cuina 24,53 m2
Dormitori 1 13,96 m2
Bany 1 6,56 m2
TOTAL INTERIOR 48,38 m2