Butlletí de l'Ajuntament de Santa Coloma de Gramenet
Número 1720
Any XLII

l'Ajuntament informa

18 de novembre 2022

Gran festa familiar al Parc de Can Zam per celebrar el Dia de la Infància

El Consell de la Infància ha programat per diumenge una jornada lúdica i participativa oberta a tothom

▶ El 20 de novembre és el Dia Internacional de la Infància i Santa Coloma de Gramenet el celebrarà de manera especial amb els nens i les nenes de la ciutat i les seves famílies amb una nova edició de la Festa de la Infància. Enguany, la principal novetat és que ha estat el Consell de la Infància, amb el suport de l'Ajuntament, qui ha proposat les activitats que es duran a terme al Parc de Can Zam des de les 10 fins a les 14 hores.

Aquest diumenge els infants —fins als 12 anys — i els seus familiars seran els protagonistes d'una jornada festiva de jocs, tallers i espectacles musicals i teatrals. L'alcaldessa, com a presidenta del Consell de la Infància, va recollir dels consellers i de les conselleres les propostes d'activitats que s'hi desenvoluparan.

Espais de creativitat, sonoritat, lliure expressió i construcció formen part d'una programació variada pensada pels nens i les nenes de la ciutat. Una festa que vol acollir tothom i que, per aquesta raó, des de les 11 fins a les 12 h, reduirà la intensitat sonora de totes les activitats amb la voluntat de facilitar el gaudi dels infants amb hipersensibilitat auditiva i trastorn de l'espectre autista.

La música en directe, amb el concert d'El Pot Petit, serà un dels moments més esperats. Cantar i ballar amb en Pau i la Juna farà les delícies de totes les persones presents.

En aquesta edició de la Festa de la Infància es comptarà per primer cop amb la presència de *food trucks* per poder gaudir durant tot el matí d'una àmplia oferta d'àpats en format de carrer. A més, a la carpa del Consell de la Infància, els consellers i les conselleres hi seran per informar a totes les famílies participants de les activitats que es faran al llarg de la jornada.

Santa Coloma de Gramenet, reconeguda el 2018 com a «Ciutat Amiga de la Infància» per UNICEF, continua treballant per garantir una infància plena. Des de l'Ajuntament, s'ha promogut la incorporació de la infància en la construcció de la ciutat amb la seva presència en òrgans com el Consell de la Infància, en el qual se li dona veu perquè les seves necessitats i prioritats siguin escoltades.

Santa Coloma, 'Ciutat Amiga de la Infància' d'UNICEF, dona veu a nenes i nens per conèixer les seves prioritats

Mocador solidari de la infància

El Consell de la Infància col·labora amb la Creu Roja en el recapte de productes necessaris d'higiene personal a través del Mocador solidari de la infància. El divendres 18 de novembre, al CRJ Mas Fonollar (17.30 a 19.30 h) es poden portar productes com gel, xampú, crema hidratant, pasta i raspall de dents i col·lutori, i, a canvi, es rebrà un mocador per infant. I diumenge, al Parc de Can Zam i durant la Festa de la Infància, també es podran lliurar aquests productes i obtenir a canvi el mocador, fins a exhaurir existències.

Renovació del Consell de la Infància

El 22 de novembre es renovarà el Consell de la Infància (La CIBA, 17.30 h). A l'acte, s'acomiadaran les conselleres i els consellers que després de dos anys deixen el càrrec, i se'n donarà la benvinguda als nous. El Consell de la Infància, que es va constituir l'abril del 2018, està format per nens i nenes de 10 a 12 anys dels 27 centres educatius de la ciutat i s'organitza en comissions per treballar les diferents temàtiques.

Programa d'activitats

De 0 a 4 anys

- **Petits Somnis**, amb material psicomotriu per fer jocs de construcció.

A partir d'1 any

- **Espai Agulla**. Creació de nous mons amb agulles d'estendre roba.

A partir de 3 anys

- **Dibuix amb gomes.** Dibuix amb claus i gomes.
- **Estampa**. Creació de camins amb materials variats.
- **Laberint**. Un mar de parets de colors ple de cruïlles amb enigmes visuals.
- **Empissarrat**. Un espai de pissarra per transformar.

A partir de 6 anys

- **Construïm La ciutat de la infància**, amb caixes de cartó, ciutat pensada per i per als infants.
- **Taller de xapes i tatoos**. Disseny de la teva pròpia xapa i el teu propi tatuatge.
- **Construccions amb peces de fusta**. Taller d'animació amb 25.000 peces del joc Kapla.
- **Cor dels desitjos**. Figura de cor gegant vermell on escriure els teus desitjos.

A partir de 7 anys

- **Titeretú**, espectacle titellaire en què l'espectador és el protagonista de la història: la titella.

Actuacions musicals

- **Vull cantar i vull ballar**, amb El Pot Petit.
- **Concert DJ Marian.**

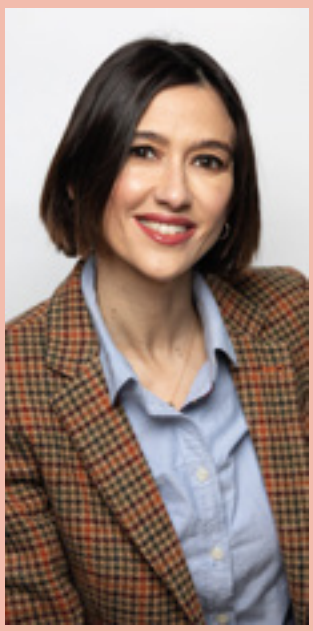

La infància en el centre: per la Santa Coloma de drets i oportunitats!

Núria Parlon Gil
Alcaldessa de
Santa Coloma de Gramenet

La nostra ciutat demostrarà, una vegada més, en la Festa de la Infància que celebrarem a Can Zam, que treballa molt bé en xarxa per la defensa dels drets dels nens i les nenes, perquè tinguin totes les necessitats cobertes i per una vida lliure de violències. En el marc del 20 de novembre, Dia Internacional de la Infància, ens sumem a les diferents reivindicacions amb una jornada lúdica i familiar que comptarà amb tallers, jocs, concerts i food trucks, a més de la campanya del mocador solidari, en col·laboració amb la Creu Roja, Banc d'Aliments i el Consell de la Infància. Volem visibilitzar que la protecció de la infància és i ha de ser prioritat conjunta d'institucions, governs, escoles, entitats i famílies. En això hem de continuar units i unides, promovent mesures per una educació de qualitat, per posar fi a la pobresa, per garantir la salut i el benestar dels infants, en pro de la igualtat de gènere i pel dret a créixer en un entorn segur.

Des de l'Ajuntament i l'equip de govern que presideixo, continuem treballant intensament en favor de la igualtat d'oportunitats i per garantir els Objectius de Desenvolupament Sostenible (ODS), que tenen en la infància un àmbit prioritari, per no deixar ningú enrere. Garantir el benestar dels nens i les nenes és una condició essencial per complir la denominada Agenda 2030 de les ciutats, i fer realitat els ODS és una aposta per un model social i polític de les ciutats que ha de posar en el centre la infància, especialment als petits i les petites més vulnerables.

Com a alcaldessa, és un orgull recordar que el passat 8 de novembre va fer quatre anys rebem el distintiu de «Ciutat Amiga de la Infància», un important reconeixement d'UNICEF a municipis que prioritzen la defensa dels drets dels nens i les nenes i que fomenten la seva participació activa en òrgans estables i reconeguts. La creació del Consell de la Infància ha fet que la mirada de les persones més joves transformi el nostre present i el futur, per una Santa Coloma sostenible, habitable i de progrés, per una ciutat que garanteix els drets i les oportunitats.

la ciutat

L'Ajuntament inverteix 400.000 € en l'asfaltat de carrers

Amb l'objectiu de millorar la seguretat viària i l'espai públic, el proper 19 de desembre s'iniciarà una nova campanya municipal d'asfaltat. Amb una superfície total d'actuació de 9.353 m², es millorarà la pavimentació d'11 carrers en diversos trams. El pressupost d'aquestes obres és de 397.982 € (IVA inclòs).

▶ La primera actuació es realitzarà al carrer del Pi i es continuarà pels carrers Navarra (del c/ del Pi al c/ Eiximenis), Galícia (de l'av. Ramón Berenguer al c/ Aragó), Nàpols (del c/ Beethoven al c/ Milà), Sicilia (de la rbla. Fondo al c/ Mozart), Milà i Fontanals (del c/ Irlanda al c/ St. Benet), Flor i Cel, Mas Marí (del c/ Olot al c/ Núria), St. Andreu (del c/ Mas Marí al c/ St. Francesc), Sardana (del c/ St. Francesc al c/ Pirineus), i St. Joan (del c/ Andreu Vidal al nº 13).

Aquesta campanya es desenvoluparà en dues fases: la primera, fins al 23 de desembre; i la segona fase s'iniciarà el 9 de gener.

La finalització dels treballs està prevista a finals del mes de gener.

Repintat de la senyalització horitzontal

Aquesta setmana també s'han fet treballs de pintura horitzontal a més d'una vintena de punts de la ciutat. En concret, s'ha repintat i reforçat la senyalització de passos de vianants, carrils i senyals direccionals, així com les senyalitzacions horitzontals que indiquen la limitació de 30 km/hora i l'àrea de la zona escolar.

Guardó del Cercle d'Economia per a l'Insitut Escola Lluís Millet

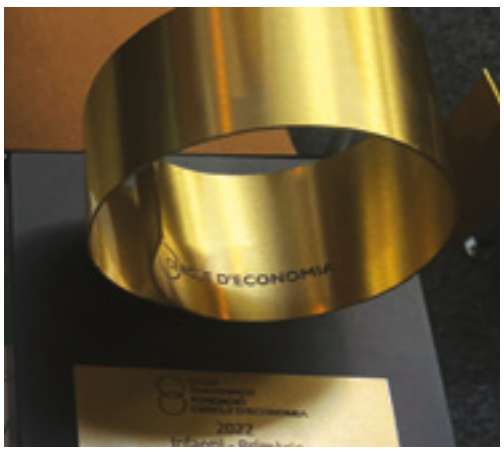

▶ L'Institut Escola Lluís Millet, un dels 7 centres educatius finalistes de la 14a edició del Premi Ensenyament, ha guanyat aquest premi que atorga la Fundació Cercle d'Economia en la categoria d'infantil i primària. Tot un reconeixement al projecte educatiu i les iniciatives d'aquest centre de Les Oliveres.

El Jurat ha considerat l'excel·lent valor afegit que aporta cadascun dels centres candidats en l'educació del seu alumnat i també ha tingut en compte els projectes de millora d'atenció personalitzada i les accions que s'han desenvolupat per afrontar els reptes educatius arran de la pandèmia de la Covid-19.

Subvencions a activitats socioculturals 2022

▶ La Junta de Govern Local ha aprovat la convocatòria de subvencions a entitats sense ànim de lucre per fomentar l'associacionisme i el desenvolupament de projectes destinats al foment d'activitats socioculturals a la ciutat durant l'any 2022.

El termini per demanar-les és de 15 dies des de l'endemà de la publicació de la convocatòria al BOPB. Finalitzat aquest termini, no s'admeten sol·licituds. Les subvencions es poden demanar a l'OIAC amb cita prèvia o via telemàtica (amb signatura digital), a través del web municipal, a l'apartat presentació d'instància genèrica al Registre General.

Torna la campanya per a la reducció del plàstic als mercats

▶ El 21 de novembre, a partir de les 10.30 h, començarà al Mercat Sagarra un recordatori de la campanya municipal de conscienciació ciutadana per a la reducció dels usos del plàstic que ha estat vigent en el darrer any.

Sota el lema «A Santa Coloma, fugim dels plàstics» es vol insistir en la necessitat de reduir l'ús d'envasos de plàstic als mercats municipals, per això la campanya arribarà també l'1 de desembre (10 h) al Mercat Singuerlín i el 3 de desembre (11 h) al Mercat del Fondo, amb el repartiment de bosses ecològiques a la ciutadania.

Consells per fugir dels plàstics als mercats

- Trieu aliments que no tinguin embolcall de plàstic.
- No accepteu bosses de plàstic a les parades.
- Feu servir bosses reutilitzables o recupereu el carro de la compra o el cistell.
- Compreu productes a granel amb envasos reutilitzables tipus carmanyola o bosses de reixeta.

El punt Reempresa de Grameimpuls, premiat al Saló BizBarcelona

▶ El punt Reempresa, que l'Ajuntament de Santa Coloma gestiona a través de Grameimpuls, ha estat reconegut per la Diputació de Barcelona en el marc del saló BizBarcelona, que va tenir lloc el passat 9 i 10 de novembre. El punt d'assessorament, que posa en contacte persones que volen reemprendre i aquelles que volen cedir el seu negoci, ha estat premiat per ser el primer del rànquing de municipis de la província que més casos d'èxit ha gestionat durant el 2021, un total de 19. En el mateix període, s'han atès 49 persones reemprenedores —un 55% de les quals són dones— i 16 cedents.

anunci

El Ple Municipal, en data 2 de novembre de 2022, va aprovar definitivament el projecte anomenat "Projecte Executiu de la nova comissaria de la Policia Local", amb un pressupost de coneixement per l'administració de 14.164.504,37€ (despeses directes, Estudi Bàsic de Seguretat i Salut i IVA inclòs), amb el desglossament següent: pressupost d'execució del contracte, 13.004.504,37€ (IVA inclòs); i total de despeses directes, 1.160.000€ (IVA inclòs).

Aquest projecte resta aprovat definitivament i serà executiu l'endemà del següent dia hàbil de la darrera publicació. Les dates de les publicacions es podrán consultar a la seu electrónica de l'Ajuntament (www.gramenet.cat). Contra aquesta resolució, que posa fi a la via administrativa, es pot interposar de forma potestativa recurs de reposició davant l'òrgan que l'ha dictat en el termini d'un mes o bé directament recurs contenciós administratiu davant el corresponent Jutjat Contenciós Administratiu de Barcelona, en el termini de dos mesos.

En data 2 d'agost de 2022 el primer tinent d'alcaldessa de l'Àrea de Serveis Territorials, Urbanisme, Comerç i Mobilitat, amb Resolució número 7188, va aprovar inicialment el projecte anomenat "Projecte de demolició d'edificació de vivendes entre mitgeres a l'avinguda Generalitat, núm. 195 de Santa Coloma de Gramenet" amb un pressupost d'execució del contracte de 29.112,40€ (IVA inclòs) i l' Estudi Bàsic de Seguretat i Salut, inclòs dins del projecte de referència, i un cop finalitzat el període per a presentar reclamacions i al·legacions no consta haver-se presentat cap, per la qual cosa, i tal i com diu l'Acord esmentat anteriorment, aquest projecte resta aprovat definitivament a partir del dia hàbil següent al de l'última publicació efectuada.

Aquest projecte resta aprovat definitivament i serà executiu l'endemà del següent dia hàbil de la darrera publicació. Les dates de les publicacions es podrán consultar a la seu electrónica de l'Ajuntament (www.gramenet.cat).

Contra aquesta resolució, que posa fi a la via administrativa, es pot interposar de forma potestativa recurs de reposició davant l'òrgan que l'ha dictat en el termini d'un mes o bé directament recurs contenciós administratiu davant el corresponent Jutjat Contenciós Administratiu de Barcelona, en el termini de dos mesos.

Vuelven los bailes en la Central Escénica

El 20 de noviembre vuelven los bailes para las personas mayores a la Central Escénica (av Francesc Macià, 41), una vez finalizadas las obras de remodelación en este espacio.

Concentración por las pensiones

SOS Gent Gran y Marea Pensionista de Santa Coloma convocan una concentración el **21 de noviembre (11 h)** en la plaza de la Vila por la defensa del poder adquisitivo y los servicios públicos. Posteriormente, se irá hasta la plaza Pau Casals.

Horari OIAC

De dilluns a divendres, de 9 a 14.30h
Pl. de la Vila, 1

Cal demanar CITA PRÈVIA:
93 462 40 90
oiac@gramenet.cat
www.gramenet.cat/citaprevia

** Si no podeu acudir a la cita concertada, anul·leu-la al mateix telèfon a fi que la puguí aprofitar una altra persona*

informa

Edició: Ajuntament de Santa Coloma de Gramenet.
Adreça: plaça de la Vila, 1. Tel. Ajuntament: 93 462 40 00.
Web: www.gramenet.cat.
A/e: premsa.comunicacio@gramenet.cat
DL B-38.194/91. Paper reciclat. (Aquesta publicació no es fa responsable dels articles d'opinió.)

la ciutat

Activitats per commemorar un 25N lliure de violències

Podeu consultar tota la programació a

▶ Sota el lema «Lliure de violències», Santa Coloma acull les activitats de commemoració del Dia Internacional per a l'Erradicació de la Violència contra les Dones, que se celebra el 25 de novembre. Entre els actes programats, més d'una vintena durant el mes de novembre, destaquen per als pròxims dies:

21 de novembre (18 h). Biblioteca Central. L'hora del conte: ***Contes de nenes valentes***, Gina Clotet. La Daniela vol ser pirata i per això haurà de superar un munt de proves i demostrar que no té por.

21 i 28 de novembre (18 h). La CIBA. **Marxes exploratòries: La ciutat des d'una perspeciva de gènere**. Les marxes exploratòries són una eina cabdal que facilita l'elaboració de les propostes i recomanacions de millora de la seguretat urbana amb perspectiva de gènere.

23 de novembre (10 h). La CIBA. **Diàlegs professionals: Quan cridem els nostres noms**, amb Alba Alfageme, psicòloga especialitzada en victimologia i violència sexual i professora de psicologia de la Universitat de Girona.

25 de novembre
Pl. de la Vila

12 h. **Violències masclistes: què hi tens a dir?** Acte central de la campanya de prevenció protagonitzada per l'alumnat del centres educatius de Santa Coloma.

18 h. **Concentració i lectura del Manifest unitari 25N**. El Consell de les Dones convida la ciutadania a l'acte de denúncia contra totes les formes de violències masclistes que pateixen les dones i les nenes arreu del món.

Arriba el Mercat Iberoromà el cap de setmana

▶ Aquest cap de setmana es podrà gaudir d'un munt de propostes al Mercat Iberoromà 2022. Es tracta d'un mercat tematitzat amb venda de productes artesans i moltes ofertes lúdiques pensades per a tota la família, especialment per als infants. El Mercat Iberoromà estarà situat entorn de la plaça de la Vila, la Biblioteca Central i el Centre d'Arts Contemporani Can Sisteré on hi haurà gairebé 70 parades. Els dies i horaris d'aquest Mercat Iberoromà són: divendres 18, de 17 a 22 h; dissabte 19 i diumenge 20, de 10 a 22 h.

També hi haurà activitats annexes (en horari continu) com són el racó infantil, animacions teatrals itinerants, tir amb arc, escola de gladiadors i tallers artesans (fusta, monedes, xocolata). Col·laboren en el Mercat Iberoromà l'Ajuntament de Santa Coloma de Gramenet, FAVGRAM i L'Agrupació.

Últimes places per participar a l'FPO Dual, programa adreçat a joves

▶ Últimes places per participar a l'FPO Dual, un programa adreçat a joves d'entre 16 i 29 anys en situació d'atur. L'objectiu del programa, que a Santa Coloma ofereix formació en els àmbits de la restauració, la gestió administrativa i la lampisteria i la climatització domèstica, és facilitar al col·lectiu de joves l'adquisició de competències professionals per millorar el seu accés al mercat laboral. Els cursos s'impartiran a l'Escola de Restauració (ERESC) i al Centre de Formació Marie Curie. Tots ells porten associats un contracte laboral d'un any per a la formació en alternança. La formació està pendent d'aprovació, però està previst que s'iniciï a final del 2022 o principi del 2023. Més informació al **93 466 15 65**.

breus

Tarda de jocs al Centre Cívic Riu

El divendres 18 de novembre, de 17 a 21 h, tindrà lloc al Centre Cívic Riu (c. Lluís Companys, 9) una edició especial de «L'hora de jugar!», una activitat gratuïta dirigida a persones entre 6 i 99 anys per descobrir i gaudir dels jocs de taula. En aquesta ocasió, les editorials HABA, Enpeudejoc i OTC portaran els seus jocs, alguns ja a la venda i d'altres en primícia, com ara Fantasma blitz, Time's up, Ensalada de puntos, Dixit o Papaya monkey, entre molts d'altres. L'activitat és una aposta pel joc de taula com un element més de cultura als centres cívics i enllaça amb el Festival de joc DAU de Barcelona que tindrà lloc aquest cap de setmana.

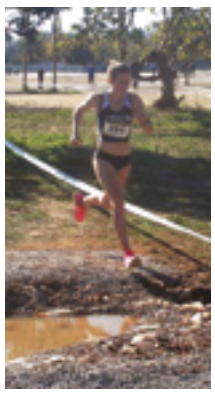

L'Antoni Amorós, un clàssic del calendari esportiu

La Unió Colomenca d'Atletisme, conjuntament amb l'Ajuntament, organitza el 20 de novembre el 49è Cros Antoni Amorós i Campionat Escolar per fomentar i promocionar l'esport i, en concret, l'atletisme a la ciutat. Durant tot el matí, a partir de les 9 h, al Parc de Can Zam es faran 14 curses que donaran cabuda a totes les categories, tant d'escolars com de persones federades. La participació serà gratuïta i en ella tenen cabuda les i els escolars de la ciutat, així com les i els atletes de la Federació Catalana d'Atletisme que s'inscriguin. També es farà una prova Open per a atletes no federats de més de 18 anys. En aquesta carrera hi ha un límit de participació de 250 atletes per les característiques del circuit i també es cobra una mínima quota d'inscripció.

El millor karate kyokushinkai a Santa Coloma

Més de 20 clubs i 9 delegacions internacionals es donaran cita al XIII Torneig Internacional Oyama de Karate Kyokushinkai que tindrà lloc el 19 de novembre (10 h) al Pavelló de la Bastida. Aquesta modalitat permet en els combats el contacte ple encara que sempre conservant la veritable filosofia de les arts marcials. Organitzat per Dojo Satori conjuntament amb la kyokushin Catalunya i amb la col·laboració de l'Ajuntament, el torneig s'allargarà tot el dia i hi competiran unes 300 persones, entre elles, Isaac Cusme i Iria Fernández de l'equip colomenc del Satori.

L'Agrupació organitza la *Black week*

Es tracta d'una campanya que busca una imatge igualitària del comerç en què es promociona les ofertes del socis de l'Agrupació a través de les xarxes socials i a la seva plana web https:// *totama.cat*. Amb els lemes «Aquest 2022, més ofertes que mai» i «Qualitat i proximitat», es vol impulsar les vendes abans de Nadal. La campanya es farà del 21 al 26 de novembre.

Torna el 'Gran Recapte d'Aliments'

El Banc d'Aliments organitza el «Gran Recapte» que arriba a la 14a edició en un format mixt amb la recollida física d'aliments i la participació activa del voluntariat els dies 25 i 26 de novembre a diferents supermercats i mercats de la ciutat i de tot Catalunya. Del 25 de novembre al 6 de desembre, es podran fer les donacions monetàries a la línia de caixa dels establiments i, fins al 25 de desembre, al web https://www.granrecapte.com/. També es podran realitzar BIZUM's al 33596. Una campanya com el «Gran Recapte» és essencial perquè els bancs dels aliments puguin omplir el rebost i tenir assegurada la distribució, els propers mesos, de productes tan necessaris com la llet, l'oli o les conserves de peix i verdures.

Esmorzar digital al Centre de Formació Marie Curie

El Centre de Formació Marie Curie (av. Sanatori, 65-73) acull un esmorzar digital adreçat a empreses del territori interessades a millorar la digitalització del seu negoci i a empreses digitalitzadores. L'activitat tindrà lloc el dimarts, 29 de novembre, de 9 a 11 hores. L'objectiu de la jornada és donar a conèixer als assistents les novetats que presenten les dues últimes convocatòries del Kit Digital: segments II (per a empreses entre 3 i 9 treballadors/es) i segment III (empreses de menys de 3 treballadors/es), així com altres programes per millorar la digitalització empresarial. Inscripció a https://bit.ly/inscripcions_esmorzardigital.
Més informació al 93 466 52 24.

En defensa de la sanitat pública

El dia 21 de novembre (18.30 h), al Centre Cívic Can Mariner, la Plataforma Santako diu Prou en defensa de la sanitat pública organitza una trobada per la defensa de la sanitat pública i l'atenció primària. Intervindran Júlia Pérez, d'Amnistia Internacional Catalunya; Francesc Álvarez, de Medicus Mundi Mediterranea; Rocío de Pau, de La Capçalera, i Oriol Josa, de Salut, Drets i Acció. Organitzada amb la col·laboració de FAVGRAM i l'entitat Que no Pase+, la trobada forma part de les mobilitzacions que, des de Marea Blanca de Catalunya, s'organitzen durant la segona quinzena de novembre, per a la defensa del 25% del pressupost sanitari 2023, de la Generalitat, per a l'Atenció Primària.

Intempèrie, talent colomenc al Teatre Nacional

Intempèrie acaba de fer temporada al Teatre Nacional de Catalunya amb un equip d'intèrprets de Santa Coloma de Gramenet. L'obra porta a l'escenari el viatge d'un grup de joves al Parlament d'Estrasburg per crear una obra de teatre que ho dinamiti tot i qüestioni el món en el qual els ha tocat viure, amb Santa Coloma com un dels seus eixos temàtics i identitaris. Un èxit de públic que ha exhaurit moltes de les funcions al TNC i que prèviament va passar pel Teatre Sagarra amb un assaig obert.

agenda

La Alegría, de Marília Samper, en el Sagarra

▶ Pablo, marido de Julia, tiene una enfermedad evolutiva altamente discapacitante, ELA (Esclerosi Lateral Amiotrófica). Ellos viven en un bloque de un barrio periférico de la gran ciudad. Nueve escalones separan a Pablo de la calle... El Teatre Sagarra acoge este montaje de la compañía colomense de teatro Clis, Clis i Nyac el sábado, **19 de noviembre (19 h)**. Entradas en las taquillas del teatro.

Actes de les Jornades per la Pau i la Cooperació

▶ **21 novembre (19 h)**. Centre Cívic Riu. 3a sessió del XII Curs de Filosofia per la Pau: **Protecció internacional: procediments i reptes**, amb l'antropòloga Elena Maya, coordinadora de l'Àrea d'Atenció a les persones de la Comissió Catalana d'Ajuda a les Persones Refugiades.

23 novembre (19 h). Biblioteca Central. Presentació de l'**Agenda Llatinoamericana Mundial 2023, Resiliència Comunitària. Retrobar-nos, actual i resistir**, amb Grabriela Sierra, representant del Consell de redacció de l'Agenda de Catalunya, i Emiliana Salinas, distribuïdora de l'Agenda a Santa Coloma de Gramenet.

25 novembre (19 h). Biblioteca Singuerlín-Salvador Cabré. DOCS BCN: ***Estimada Sara***, que narra el testimoni de la primera taxista d'Afganistan. Hi haurà un col·loqui posterior moderat per Dídac Navarro, de l'ONG Ponts per la Pau. Activitat emmarcada en el 25 N.

En el Café de Chinitas...

▶ El **25 de novembre (18 h)**, el Pompeu Lab recrearà un marc únic d'immersió basat en el famós Café de Chinitas, i amb el món de García Lorca com a rerefons, per parlar de la repressió específica que ha patit el poble gitano al llarg de la nostra història. A més, es gaudirà del flamenc del Cancionero Gitano en un exercici de música per al record i contra el racisme que tant invoquen els feixismes.

Visita guiada a la Torre Pallaresa

▶ El **27 de novembre** al matí, Amics del Museu Torre Balldovina organitzen una visita guiada a la Torre Pallaresa amb dos torns, a les **10 h** i a les **11.30 h**. El preu de la visita és de 10 € per als no socis i de 7 € pels socis. Nens i nenes de franc fins a catorze anys. Informació i inscripcions per WhatsApp i telèfon al 628 684 541.

Integramenet celebra els seus 20 anys

▶ La Fundació Integramenet celebrarà el **22 de novembre** el seu 20è aniversari. L'acte tindrà lloc al Teatre Sagarra **(19 h)** i cal confirmar assistència al tel. 639 125 305 o a *info@integramenet.org*. Entrada solidària: 5 €.

12è Festival Internacional de Teatre Integratiu (FITI)

▶ Arriba la 12a edició del Festival Internacional de Teatre Integratiu de Sta. Coloma de Gramenet (FITI). Enguany, els dies **24, 25, 26 i 27 de novembre i el 2 de desembre**, al Teatre Sagarra i altres espais públics de la ciutat.

El FITI és un esdeveniment pioner en les arts escèniques i la diversitat funcional que se celebra de manera biennal i que té com a finalitat promoure i donar visibilitat a les companyies inclusives, de tal manera que amplia les mirades envers l'art.

L'exercici de les d'arts escèniques permet mostrar, aclarir, expressar, denunciar i, en definitiva, que cada artista pugui provocar un impacte en la comunitat. Amb el lema **«L'art no entén de diferències»** es reivindica la idea de la democratització de les arts i dels espais culturals.

Enguany, el FITI ofereix espectacles professionals i de qualitat, capaç d'emocionar i sorprendre com qualsevol altre, però sobretot capaç d'inspirar i fer reflexionar. Aquesta cita amb l'art i la (dis)capacitat vol sensibilitzar respecte de les capacitats de les persones des d'un punt de vista diferent, no des de la compassió sinó des de l'admiració, tot destacant el talent, l'empenta i la professionalitat de les seves actuacions.

El festival vol recuperar i reivindicar la igualtat, que s'ha vist en detriment aquests últims anys en què també s'han evidenciat les carències i les necessitats socials, especialment amb els col·lectius més vulnerables.

El festival FITI és una iniciativa de la companyia Alquimistes Teatre en col·laboració amb l'Ajuntament de Santa Coloma de Gramenet. Consulteu la programació a teatresagarra.gramenet.cat

El repte dels recursos i ruta per Santa Coloma

▶ Dins del cicle «Transversalitats Metropolitanes», Gramenet Metropolitana ha organitzat pels propers dies dues activitats gratuïtes que promouen la reflexió sobre la realitat metropolitana des de la ciutat:

22 de novembre (18 h). Els repte dels recursos, amb Maite Vilalata, economista. Centre d'Art Contemporani Can Sisteré (c. Sant Carles, s/n). El debat també es podrà seguir per *streaming* al canal de Youtube/LHESPAIDEDEBAT.

26 de novembre (10 h). Ruta per Santa Coloma de Gramenet. Metro L1- Santa Coloma (sortida pl. de la Vila).

El cicle s'inclou en les propostes del fòrum Eix Besòs-Llobregat en què participen les localitats de Santa Coloma de Gramenet i L'Hospitalet de Llobregat, i és coorganitzat amb L'H Espai de Debat amb el suport de la Fundació Solidaritat de la Universitat de Barcelona i els ajuntaments de les dues ciutats.

Concerts de Santa Cecília i Soirées Musicals a l'Auditori

▶ El **23 de novembre (19.15 i 20.15 h)**, l'Auditori Can Roig i Torres acull els concerts de l'Escola Municipal de Música que tindran lloc amb motiu de la celebració de Santa Cecília, el dia 22, patrona dels músics. Entrada gratuïta.

I dins de l'activitat de l'Escola, arriba també el cicle de concerts Soirées Musicals el **25 de novembre (21 h)** en què actuaran el grups vocals Cor Infantil i Vocal Ensemble Can Roig i Torres.

Memòria Històrica

▶ **23 novembre (19 h)**. Museu Torre Balldovina. Presentació del llibre ***Lluites veïnals que han fet història***. Santa Coloma de Gramenet 1965-1979, de Josep Maria Corral.

Cinema a la Biblioteca de Singuerlín

▶ **Divendres 18 (19 h)**. ***Uno de nosotros*** (EEUU, 2020), de Thomas Bezucha. VOSE. Després de la pèrdua del seu fill, George i Margaret deixen el seu ranxo de Montana per rescatar al seu net Jimmy, que està sota la tutela d'una poderosa família. A partir de 16 anys.

Dissabte 19 (11 h). ***A todo tren: destino Asturias*** (Espanya, 2021), de Santiago Segura. Ricard portar el seu fill a un campament d'Astúries en un tren nocturn, juntament amb altres joves. El tren arrenca sense cap adult d'acompanyant començant així una esborrajada persecució per atrapar el tren.

Taller i concert de ball-folk

▶ L'entitat Grup de Dansa Tradicional Triballcoloma organitza el **20 de novembre** un taller **(18 h)** i un concert **(19 h)** de ball-folk, amb el grup Cul de Sac, al CRJ Mas Fonollar. Entrada lliure. al 628 684 541.

Playback amb Els joves de la 3a edat

▶ El grup del Casal de Gent Gran Albert Francàs, Els joves de la 3a edat, actuaran amb el seu espectacle de playback el **22 de novembre (17 h)** a la Biblioteca Singuerlín-Salvador Cabre. Entrada gratuïta.

Santa Coloma és vida!