Butlletí de l'Ajuntament de Santa Coloma de Gramenet
Número 1714
Any XLII

l'Ajuntament informa

7 d' octubre 2022

En marxa la nova programació de tardor del Pompeu Lab per a totes les edats

L'objectiu del programa és la lluita contra la bretxa digital mitjançant la innovació social

Entre altres activitats, inclou la III edició de l'exitosa Mostra de Cinema de Terror

► El Centre Pompeu Lab (c. Pompeu Fabra, 22) presenta una nova programació que ocupa aquest darrer trimestre de l'any. Aquest programa continua amb el seu objectiu d'apoderar els colomencs i les colomenques en els instruments que ofereix l'era digital. A més, presta especial atenció a aquelles persones vulnerables de la ciutat. Aquesta tardor es tornen a programar activitats específiques destinades a la gent gran com ara les tutories informàtiques, sessions personalitzades i un nou cicle de «*Redes Sociales para puretas*». S'hi incorporen, com a novetat, sessions d'acompanyament dirigides a la ciutadania en general per a tot allò que envolta l'administració electrònica gràcies a la sèrie de formacions «L'Ajuntament al teu abast».

Una constant dins de les activitats programades és la tecnologia *fab lab* que torna a estar representada amb una oferta diversa adreçada a totes les edats, centrada en els principis de la robòtica, els circuits electrònics i l'entorn 3D. Els processos d'immersió, els recursos de les Tecnologies de la Informació i la Comunicació (TICs) i la *gamificació* (aprenentatge que trasllada la mecànica dels jocs a l'àmbit educatiu i el professional per aconseguir els millors resultats) són també presents al programa.

III Mostra de Cinema de Terror

L'exitosa Mostra de Cinema de Terror, tot un clàssic dins els programes del Pompeu Lab, torna durant el mes d'octubre (del 20 al 23) amb una gran novetat com és la representació hologràfica d'un contacontes fantasmal. A més dels títols més destacats del gènere, hi haurà una conferència sobre parapsicologia professional, la Fira de l'Esoterisme i els «Sopars de cine», amb un sopar temàtic a La Posada de les Catacumbes. Tot allò que és necessari per gaudir d'una Mostra terroríficament correcta.

Centre d'innovació social

El Pompeu Lab és un centre d'innovació social aplicada a la participació ciutadana, pioner a tot Catalunya, que aplica les noves tècniques de *gamificació* i els processos d'immersió i que treballa amb els colomencs i les colomenques sobre els valors de la ciutadania i el civisme. El seu objectiu és promoure experiències memorables que afavoreixin el benestar de les persones i ajudin a construir una ciutat millor. Actualment, més de 2.000 persones conformen l'anomenat «Club Lab», mentre que el centre atén una mitjana de 1.200 usuaris i usuàries al trimestre.

El Centre Pompeu Lab figura a prestigiosos bancs de bones pràctiques, com ara el The International Participatory Group, i ha estat finalista de premis a escala mundial com és el cas dels guardons de l'Observatori Internacional de la Democràcia Participativa (OIDP).

+ 2.000 persones conformen el **Club Lab**

1.200 persones **usuàries** al trimestre

Programa i inscripcions:
www.gramenet.cat/pompeulab

Totes les activitats del Centre Pompeu Lab són de caràcter gratuït, però és imprescindible inscriure's a: *pompeulab@gramenet.cat* o al formulari web.

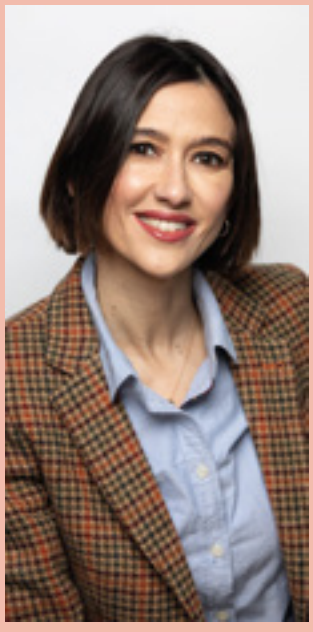

Por la Santa Coloma de derechos, bienestar e innovación social

Núria Parlon Gil
Alcaldesa de
Santa Coloma de Gramenet

Seguimos avanzando en la ciudad de los derechos como garantes del bienestar de la ciudadanía, poniendo a las personas en el centro de nuestra acción política, a partir de iniciativas y equipamientos públicos al servicio de los y las colomenses. Precisamente con esta línea muy presente, hace cuatro años abrimos las puertas del Pompeu Lab, un equipamiento municipal que se ha convertido en todo un referente en Catalunya en innovación social, cocreación, empoderamiento ciudadano y participación activa de los vecinos y las vecinas en proyectos por la Santa Coloma que queremos: una ciudad para vivir y convivir. A través de este equipamiento, seguimos poniendo al alcance de todas las personas nuevas herramientas de formación y conocimiento, desde una perspectiva lúdica, rompiendo brechas tecnológicas y trabajando siempre con alma, ilusión y un objetivo claro: el bien común y la mejora social y colectiva de nuestra ciudad.

Con el Pompeu Lab estamos consiguiendo que, a través de técnicas de innovación social como la gamificación y los procesos inmersivos, la ciudadanía pueda participar en las mejoras de la ciudad, promoviendo el diálogo como forma de avanzar en el progreso conjunto. Durante este año, hemos focalizado la atención en la necesidad de unir civismo y convivencia, en concordancia con el Plan de Civismo, al servicio del bienestar y la calidad de vida de las personas. Todo ello respaldado por el uso de las nuevas tecnologías —como los procesos en 3D, la realidad aumentada, las técnicas holográficas y próximamente el metaverso— con las que proporcionamos experiencias para reflexionar y ser parte activa de un proyecto comunitario.

Uno de los retos que tenemos como ciudad es romper con la brecha digital, la dificultad de acceso y/o falta de competencias digitales. En el Pompeu Lab estamos realizando tutorías a colectivos como nuestros mayores para que puedan aprender a usar un ordenador, un teléfono smarthphone u otros dispositivos. Se trata de favorecer la igualdad de oportunidades a partir de nuevos espacios públicos por y para la innovación y el progreso social.

la ciutat

Les obres del carrer de Sants avancen al ritme previst

A finals de juny, es van iniciar les obres d'urbanització del carrer de Sants i, a hores d'ara, ja s'ha executat la xarxa del col·lector principal entre la carretera de la Font de l'Alzina i el carrer Isaac Albéniz. Les properes tasques, en aquest àmbit d'actuació, seran l'execució d'embornals i la seva connexió a aquesta nova xarxa i la connexió dels claveguerons dels habitatges. A mesura que es vagin duent a terme aquestes actuacions, s'anirà retirant el col·lector vell en els trams on sigui possible.

▶ Els treballs entre la carretera Font de l'Alzina i Isaac Albéniz duraran aproximadament fins a finals del primer trimestre de 2023. Posteriorment, es treballarà durant 1 mes a la cruïlla entre Sants amb Isaac Albéniz per continuar les obres en el segon tram de l'àmbit d'actuació —entre Isaac Albéniz i Anselm de Riu— fins a finals de l'any vinent.

El projecte d'urbanització del carrer de Sants inclou la pavimentació de tot el carrer, en total 4.600 m²; unes voreres més amples i accessibles; la renovació de la xarxa de sanejament i d'enllumenat; el soterrament de les línies aèries de baixa tensió i telecomunicacions, amb la conseqüent eliminació dels pals a les voreres; la plantació d'arbrat i la implantació de nou mobiliari urbà.

La finalitat de la intervenció és fer un carrer més confortable per al veïnat, millorar la mobilitat, facilitar l'accessibilitat i optimitzar l'eficiència de les solucions tecnològiques garantint-ne la sostenibilitat.

Superfície: 4.600 m²

Inversió: 2.011.424 euros (IVA inclòs)

Calendari previst: a finals del 2023

Llum verda a les obres del Parc de Can Zam

▶ La Junta de Govern Local ha adjudicat les obres del projecte de la primera fase de condicionament del Parc de Can Zam, que respon al compromís inclòs en el Pacte Local signat per totes les forces polítiques l'any 2021. Aquests treballs, que són una intervenció prèvia de la segona fase, comportaran una inversió de 643.828 euros (IVA inclòs).

El projecte prioritza guanyar espai públic i qualitat ambiental, dona prioritat a l'eliminació de la tanca actual per obrir aquest àmbit al parc i a la ciutat; i contempla la plantació de nou verd i la dotació d'enllumenat per facilitar l'activitat i el confort de la ciutadania.

L'àmbit d'intervenció està delimitat pel traçat del nou vial d'Anselm de Riu, el carrer Víctor Hugo i el parc actual, amb una superfície d'actuació de 34.780 m².

Adaptació de parades de bus

▶ La Junta de Govern també ha adjudicat les obres de millora de l'accessibilitat de les parades d'autobús per un import de 203.129 euros (IVA inclòs), una actuació finançada completament pels fons europeus Next Generation.

Es faran treballs de millores i d'actualització de l'accessibilitat en un total de 27 parades d'autobús de la ciutat, amb l'objectiu de facilitar l'accés de les persones usuàries i, especialment, d'aquelles que tenen mobilitat reduïda.

El Ayuntamiento logra nuevas inversiones en la red eléctrica

▶ Este pasado martes, 4 de octubre, una delegación municipal encabezada por la alcaldesa, Núria Parlon, volvió a reunirse con la compañía eléctrica ENDESA, para exigir actuaciones urgentes que solucionen definitivamente los cortes en el suministro eléctrico que se vienen sucediendo en la ciudad desde finales de agosto.

El Ayuntamiento pide compromiso y diligencia a la compañía para poner en marcha las medidas necesarias que acaben con las averías e interrupciones del servicio. En este sentido, se ha obtenido el compromiso de la suministradora de aumentar las inversiones en la red eléctrica de Santa Coloma. En concreto, se soterrará parcialmente la línea de media tensión de Can Franquesa, iniciándose los trabajos antes de que finalice este año, y se eliminarán dos torres eléctricas.

ENDESA también avanzará con urgencia el calendario de obras a este otoño y actuará en la red local, activando los planes de contingencia, para evitar nuevas incidencias.

Además, a petición del Ayuntamiento, la compañía creará un canal específico para la reclamación de los daños que hayan podido provocar entre la ciudadanía los cortes de luz, como las averías en electrodomésticos o la pérdida de alimentos refrigerados.

Presentada la primera *Guia de Benestar Animal*

▶ En el marc del Dia Mundial dels Animals –4 d'octubre– l'alcaldessa, Núria Parlon, va presentar aquest dimarts la primera edició de la *Guia de Benestar Animal de Santa Coloma de Gramenet*, a la zona d'esbarjo per a gossos del carrer Víctor Hugo.

L'alcaldessa va assegurar que aquesta guia respon a "*un dels compromisos adquirits en l'actual Pla d'Acció Municipal (PAM): difondre els consells bàsics per tenir una cura adequada dels animals de companyia i també els aspectes més rellevants d'una tinença cívica dels animals, que és molt important per mantenir un grau alt de civisme a la ciutat*".

La guia recull els drets i deures que s'han de tenir presents en la cura i protecció dels animals de companyia. També incorpora un codi QR que redirecciona al web municipal on s'actualitzen els missatges per a la bona tinença animal, s'expliquen les passes per fer efectiva l'obligatorietat de censar i posar xip als animals, i s'hi troba també un petit directori de les diferents clíniques veterinàries de la ciutat que s'han sumat a aquest projecte i on es pot recollir la guia.

www.gramenet.cat/benestaranimal

anunci

En data 27 de setembre de 2022, la Junta de Govern Local, va aprovar inicialment el projecte anomenat "Projecte Executiu de les obres relatives a la Bicivia 8 – carril bici i itineraris ciclables al llarg dels termes municipals de Santa Coloma de Gramenet i Sant Adrià del Besòs, tram Can Zam – rotonda Jutjats" amb un pressupost per coneixement de l'administració de 240.000€ (despeses directes i IVA inclòs) amb el desglossament següent:

- Pressupost d'execució del contracte: 219.987,28€ (IVA inclòs)
- Total despeses directes: 20.012,72€ (IVA inclòs)

i l' Estudi Bàsic de Seguretat i Salut, inclòs dins del projecte de referència i se sotmet a informació pública, per un termini de 30 dies per tal de que pugui ser examinat per totes les persones interessades i deduir-se'n en el seu cas les reclamacions i al·legacions que considerin pertinents.

Si durant aquest termini no es produeix cap reclamació o al·legació, el projecte s'entendrà definitivament aprovat.

La documentació corresponent es podrà consultar a la seu electrònica de l'Ajuntament (www.gramenet.cat), així com les dates de les publicacions de l'anunci i el període d'al·legacions.

També podeu fer la consulta presencialment demanant cita prèvia al telèfon 93 462 40 90 (de dilluns a divendres de 9 a 13 hores) o bé al correu electrònic *SSTTserveidegestioeconomicaiadministrativa@gramenet.cat*

Concentración por las pensiones

SOS Gent Gran y Marea Pensionista de Santa Coloma convocan una concentración el **10 de octubre (11 h)** en la pl. de la Vila para protestar contra el cierre de oficinas bancarias y el abandono de este servicio a nuestros mayores y reivindicar el mantenimiento del poder adquisitivo de las pensiones.

Horari OIAC

De dilluns a divendres, de 9 a 14.30h
Pl. de la Vila, 1

Cal demanar CITA PRÈVIA:
93 462 40 90
oiac@gramenet.cat
www.gramenet.cat/citaprevia

** Si no podeu acudir a la cita concertada, anul·leu-la al mateix telèfon a fi que la pugui aprofitar una altra persona*

Properes activitats esportives solidàries

9 d'octubre (10 h) 10a **Marxa per la Salut Mental**. Parc Fluvial del Besòs.

9 d'octubre (10 h) **Marina WalkTrail**. Marxa nòrdica contra el càncer de mama. Parc de la Serralada de Marina.

23 d'octubre (10.30 h) **XVIII Cursa per la Vida**. Parc de Can Zam.

RECOLLIDA GRATUÏTA DE MOBLES I TRASTOS VELLS

93 385 73 12

informa

Edició: Ajuntament de Santa Coloma de Gramenet.
Adreça: plaça de la Vila, 1. Tel. Ajuntament: 93 462 40 00.
Web: www.gramenet.cat.
A/e: premsa.comunicacio@gramenet.cat
DL B-38.194/91. Paper reciclat. (Aquesta publicació no es fa responsable dels articles d'opinió.)

la ciutat

Raïm i Cultura arrenca amb la 'Mostra de Vins 2022'

▶ Aquest cap de setmana, 8 i 9 d'octubre, tindrà lloc la «Mostra de Vins 2022» al Mercat Sagarra. Es tracta de la primera de les activitats que celebren la VI Verema de la vinya d'en Sabater que aquest any ha recollit 2.300 quilos de les varietats garrut, garnatxa i picapoll negre i picapoll i pansa blanca.

Aquesta mostra de vins és el tret de sortida del programa d'activitats Raïm i Cultura, a la qual seguirà gairebé un mes de maridatges i degustacions a través de recorreguts per diferents procedències vinícoles (Extremadura, Galícia, Aragó, Andalusia i Catalunya), que aniran amenitzats per acompanyaments musicals.

En aquesta nova edició de Raïm i Cultura, s'oferirà la possibilitat de compartir una estona amb sommeliers locals, que brindaran l'oportunitat de conèixer el món professional del tast de vins de prop, des d'una òptica de ciutat. El vessant social i solidari estarà present en aquesta primera activitat, ja que part de la recaptació econòmica anirà destinada al Banc d'Aliments solidaris per a la compra de productes higiènics per a menors.

Es podran degustar vins de la DO Alella i les propostes de les vinoteques locals.

Bodegues DO Alella:
- Masia Coll de Canyet
- L'Artesà del Temps
- Celler Masia Can Roda
- Celler Testuan
- Alta Alella
- Celler Quim Batlle

Vinoteques locals:
- Bodega Termes
- Arribes del Duero

Restauradors locals:
- Nara Restaurant
- L'Obra
- Don Martin
- La Alcoba Azu

Properes activitats

13 d'octubre (19 h).
Centre Cívic del Fondo
(c. Wagner, 19)

Degustació de vins extremenys. La **Casa de Extremadura** convida a tastar productes de la seva terra acompanyats de vins de la **Bodegas Coloma** de la mà del sommellier **Paco Cordero**. Ho maridaran amb la preciosa veu de la cantant **Paula Piñero**.

14 d'octubre (19 h).
Airiños da nosa Galicia
(Parc Europa)

Degustació i tast de vins gallecs. **Airiños** oferirà un petit homenatge a la seva terra amb una degustació dels seus vins de la **Bodega Tapias Mariñán (DO Monterrei)**. Acompanyaran amb **música i dansa**. Tot això dins el marc de la **Festa del Pop 2022**.

Torna la mostra gastronòmica 'Sabors del món' al Fondo

▶ La mostra gastronòmica «Sabors del món» tornarà el diumenge 16 d'octubre a la plaça del Rellotge. Es recupera així una activitat històrica del barri del Fondo amb l'objectiu de promocionar la restauració local i posar en valor la diversitat cultural i gastronòmica d'aquest districte de la ciutat. De 12 a 16 h, es podrà gaudir de plats que oscil·laran entre 1 i 4 euros, de barra de begudes, de música en directe i d'activitats de dinamització.

En aquesta nova edició, es comptarà amb la participació de deu restaurants i associacions, que oferiran 14 propostes gastronòmiques: la Cuina de la Loli, el Mesón de Guady, el Cafè del Mercat del Fondo, les pastisseries Ecuapan i Bendriss; els restaurants When Zhou i Ni Hao La; i l'Associació de Xinesos de Santa Coloma, l'Associació d'Armènia Ararat i la Comunitat de Bangladesh.

També hi col·laboren el CNL L'Heura, que ha actualitzat el glossari terminològic de plats i ingredients de «Sabors del món»; l'Agrupació del Comerç i la Indústria, que difondrà diferents eines d'impuls del comerç local; la Gramamoneda, que donarà suport a qui vulgui pagar en la moneda local de Santa Coloma, i el Servei de Salut Pública i Consum, que garanteix el compliment dels requisits sanitaris necessaris durant la mostra.

La recuperació de la mostra s'emmarca en les accions que es desenvolupen des de l'Ajuntament, a través del Projecte «Viu el Fondo», del Servei de Convivència, Desenvolupament Comunitari i Civisme, i de Promoció de la Ciutat i Turisme.

breus

Obertura de les AulesClick als centres cívics

Amb l'objectiu d'apropar les TIC i el món de la informàtica a la ciutadania, les AulesClick (sales d'informàtica) dels centres cívics de la ciutat obriran a partir del proper dilluns 10 d'octubre. Les sales estan dotades de material informàtic i de personal dinamitzador que resolen dubtes i ofereixen formació. L'horari serà el següent: de 16 a 21 h, als CC Singuerlín, CC Riu i CC Fondo; i de 16 a 20 h, als CC Can Mariner i CC Llatí. Més informació a www.gramenet.cat/aulesclick.

Nova píndola sobre ciberseguretat

El catàleg del servei d'orientació en línia de Grameimpuls acaba d'incorporar una nova píndola formativa: «Introducció a la ciberseguretat». L'acció permet a les persones participants conèixer els recursos disponibles per controlar la privacitat, la protecció de dades i la reputació en línia. La formació té una durada aproximada de cinc hores, es realitza en format *online* i està adreçada a persones que busquen feina o volen millorar la seva situació laboral amb les eines digitals i una perspectiva cap a la innovació. Cal inscripció prèvia a través de l'aplicació o el web de Grameimpuls (www.grameimpuls.cat). Més informació: 93 466 15 65.

Cicle de formacions sobre digitalització

Grameimpuls organitza un nou cicle de formacions sobre digitalització adreçat a persones autònomes i empreses del territori. Aquestes accions estan vinculades als programes #SocDigital i Treball, Talent i Tecnologia (TTT) i tenen com a objectiu ajudar als negocis a fer el salt digital. La propera sessió porta per títol «Màrqueting de continguts: com fer-los rellevants i memorables» (dilluns 10 d'octubre, de 13 a 15 h). Es poden consultar la resta de formacions a www.grameimpuls.cat (apartat 'Formació empresarial'). Totes s'impartiran en format virtual. Més informació: 93 466 52 24.

Places vacants a l'Escola Oficial d'Idiomes

L'Escola Oficial d'Idiomes de Santa Coloma disposa de places vacants d'alemany, francès i anglès. També està oberta la matrícula oberta per al curs monogràfic Post-C1 d'anglès. Per a més informació, trucar al 93 468 53 66 o consultar a la pàgina web www.eoisantacoloma.org.

Premis Ciutat de Santa Coloma

▶ Ja és obert el termini per a la presentació de candidatures als Premis Ciutat de Santa Coloma, que recullen actuacions rellevants o serveis extraordinaris presentats a la ciutat per persones físiques o jurídiques. Les candidatures es podran presentar fins al 23 de novembre a l'Oficina d'Informació i Atenció Ciutadana (OIAC) mitjançant una instància.

La concessió d'aquests guardons honorífics, que s'atorguen de manera bianual, va ser interrompuda el 2020 amb motiu de la pandèmia. N'hi ha tres modalitats: persona o entitat que hagi desenvolupat una labor continuada en pro de la ciutat; que hagi realitzat una activitat destacada al llarg del bienni, i que hagi desenvolupat una tasca important a favor de la promoció externa de la ciutat.

Aquestes distincions es lliuraran al desembre, durant la Festa Major d'Hivern.

Noves agents pels civisme recorren els districtes de la ciutat

Des del passat 1 de setembre, nou agents pel civisme treballen difonent i fomentant la cultura cívica per tots els districtes de Santa Coloma en horari de matí i tarda. En coordinació amb altres agents de proximitat, les noves agents informen la ciutadania sobre els drets i deures que s'han de respectar per construir una Santa Coloma més cívica, respectuosa i tolerant. La seva incorporació, juntament amb l'aprovació del Pla de Convivència, reforça el compromís de l'Ajuntament amb l'eix del PAM 2020-2023 que té com a finalitat construir ciutats més inclusives, segures i resilients.

agenda

Santako Music abre temporada en la Miquelet

▶ Santako Music es una asociación que quiere reunir a los y las músicas colomenses para hacer visible el potencial artístico de nuestra ciudad. En esta ocasión, la propuesta de la asociación pasa por el punk rápido y urgente de dos bandas carismáticas de Santa Coloma como son los incombustibles **Motosierras** y las inimitables **Radioactivas**. Con este concierto se inaugura un curso en el que Santako Music quiere impulsar la escena local. Hoy viernes, **7 de octubre (19 h)** en la Sala Miquelet del Teatre Sagarra.

Gala d'entrega dels IX Premis de Teatre Breu Carro de Baco

▶ Els premis de dramatúrgia de Carro de Baco s'han convertit en una cita anual ineludible per als dramaturgs/gues en llengua castellana i catalana. En aquesta ocasió es realitzarà la posada en escena de les dues obres guanyadores de la present edició: *Nuestra profunda oscuridad*, de Josep Rimbau, i *Los celos de Edipo*, de José Manuel Serrano. Completant la gala teatral, es posaran en escena algunes de les peces que van rebre un esment especial. Tindran lloc el **16 d'octubre (19 h)** al Teatre Sagarra.

Programació Jornades per la Pau i la Cooperació

▶ De cara a la pròxima setmana, s'han programat dues activitats que inviten a la reflexió sobre l'estat actual dels drets humans en diferents llocs del món.

Dilluns, 10 (19 h). Biblioteca Central. Conversa sobre els drets humans a Colòmbia amb la defensora dels drets humans Genith Quitiaquez i moderada per Maria del Rosario Vásquez, presidenta de la Taula Catalana per la Pau i els Drets Humans a Colòmbia. L'activitat s'emmarca dins el projecte Ciutats Defensores dels Drets Humans en el qual Santa Coloma participa.

Dijous, 13 (19 h). Biblioteca Central. Taula rodona «Parlem del poble sahrauí», a càrrec de Santa Coloma amb el Sàhara. Hi participarà Abidin Bucharaya, delegat sahrauí a Catalunya, i representants de Sàhara Dempeus, Sáhara no se vende i Santa Coloma amb el Sàhara.

Visita guiada al Puig Castellar

▶ Com a activitat complementària a l'exposició «Dona'm corda! 75 anys Centre Excursionista Puigcastellar», el centre ha organitzat un visita guiada al poblat ibèric per recordar els seus vincles amb el jaciment: les excavacions que va fer l'entitat als anys cinquanta, la cura que n'ha tingut des d'aleshores, etc. Serà el **16 d'octubre (10.30 h)**.

Per participar a la visita, cal inscriure's prèviament al Centre Excursionista Puigcastellar, al carrer de Sant Josep 20 o al telèfon 93 385 99 41 (de dilluns a dijous, de 19 a 21 h).

Actividades en Can Mariner

▶ La AVV y el Grup de Dones de Can Mariner reinicia las siguientes actividades: gimnasia de mantenimiento, talleres de manualidades, punto, sevillanas, castañuelas, guitarra, pintura al óleo, corte y confección, alfabetización, patchwork y chi kun. Más información: Centre Cívic de Can Mariner. C. Milà i Fontanals, 14 y 16.

Nova edició del Paraula de tardor

▶ **10 d'octubre (18 h). Història i música. Taller «Músiques per explicar: el que ens diu la música»**, a càrrec de Berta Rubio. Biblioteca Central.

Centrat en les bandes sonores d'Elmer Bernstein, aquesta activitat familiar portarà al públic a convertir-se en exploradors, pirates o delicades flors que obren els seus pètals, i a descobrir quantes coses es poden contar gràcies a la música i al moviment del cos.
Inscripcions: *b.sta.colomag.c@diba.cat* o 934661551

11 d'octubre (17.30 h). Hora del conte. *El drac del riu*, a càrrec d'Eva González. Biblioteca del Fondo.

El drac del riu és un conte tradicional, amb prínceps i princeses, reis i reines, fades i mags, bruixes i bruixots, soldats, pirates, un drac, un riu, uns gats, etc., que introdueix els nens i nenes en el màgic món de la representació teatral. Activitat familiar (+3 anys)

13 d'octubre (19 h). Presentació del llibre *Meraki. Poesía y Kardio*, de Verónica Zapata, publicat per Talón de Aquiles. Presentació a càrrec de l'autora i del coach Julio Rosales. Centre d'Art Contemporània Can Sisteré.
Meraki és un lloc fet amb amor i creativitat, posant-hi l'ànima, on no existeix el temps. És igual quan va passar, si està passant o passarà, i volta a començar, perquè els sentiments sempre són aquí i són universals i inalterables.

Espectacle del Barcelona Gay Men's Chorus

▶ Després de 7 anys de trajectòria, el Barcelona Gay Men's Chorus (BGMC) presenta *We have a Voice*, un espectacle musical amb les cançons més significatives que els han acompanyat damunt dels escenaris. Serà el divendres **14 d'octubre (19 h)** al Teatre Sagarra. Dirigit per Gerard Ibáñez, posa títol a un recull d'arranjaments musicals corals plens de missatges aptes per a qualsevol públic.

En aquest espectacle es pot escoltar, veure ballar i interpretar als més de 60 integrants de la formació coral. La sensibilitat, l'emoció, l'energia, el moviment i la passió són la clau de joc a *We have a voice*.

Els BGMC són el cor LGTBI+ més nombrós del país, el primer a tenir un disc propi i també el més atrevit. Et faran cantar, saltar, ballar i emocionar-te viatjant amb ells per les harmonies vocals i la seva particular posada en escena.

Aquest espectacle està adaptat per a persones sordes i està signat en Llengua de Signes Catalana.

Entrades: teatresagarra.koobin.at

El Teatre La Colmena obre una nova temporada amb *Las comediantas*

▶ El Teatre La Colmena arrenca aquest **divendres 7 d'octubre** una nova temporada amb l'estrena de l'espectacle *Las Comediantas*, que tindrà durant tres caps de setmana en cartell.

Un grup d'actrius aterren sense saber com a un teatre. De cop i volta, estaran envoltades de vestuaris, decorats, l'escenari i el públic, sempre el públic. I com tenen públic, han d'actuar. Per tant, es preparen com poden i tornen a representar la mateixa comèdia que van portant de poble en poble des de fa tants anys, que ja ni s'enrecorden quants.

Del **7 al 23 d'octubre (divendres i dissabte 20 h - diumenge 19 h)**
Preu: 8 € / Amics del Teatre: 4 €
Reserves: *entrades@teatrelacolmena.cat* / 613 02 90 55 (whatsapp).

Activitats mediambientals del cap de setmana

▶ **Dissabte, 8 (11 a 13.30 h). Taller de cosmètica natural** a l'Aula Ambiental Isabel Muñoz del parc de Can Zam.

Diumenge, 9 (10 a 14 h). Jornada d'anellament científic d'aus salvatges al Parc Fluvial del Besòs. El punt d'anellament on es mostraran els ocells està situat al marge del riu Besòs, aigües amunt del pont de la B-20, en l'accés a l'alçada del parc de Can Zam. Es recomana, si es disposa, dur càmera fotogràfica, guia d'ocells i binocles.
Cal inscripció per a les dues activitats: 618 007 230 / *ecometropoli@gramenet.cat*.

Més cinema a la Biblioteca Singuerlín-Salvador Cabré

▶ **7 d'octubre (19 h)**. *Una jove prometedora*. Emerald Fennell, 2020 (Regne Unit). Intèrprets: Carey Mulligan, Alison Brie i Connie Briton. No recomanada per a menors de 16 anys. La Cassie tenia un futur brillant fins que un desagradable incident va truncar la seva carrera. Ara res a la seva vida és el que sembla; és intel·ligent i audaç i viu una doble vida de nit.

8 d'octubre (11 h). *Space Jam: Noves llegendes*. Malcolm D. Lee, 2021 (EEUU). Intèrprets: LeBron James, Sonequa Martin-Green i Don Cheadle. La superestrella de l'NBA, LeBron James, s'uneix a Bugs Bunny i a la resta dels Looney Tunes en aquesta seqüela (familiar / animació / fantàstic).

Nou projecte-taller al CC Riu

▶ El **7 d'octubre**, el CC Riu engega «La Ludo del Riu», un nou projecte-taller a la ludoteca. Es farà tots els divendres de **18** a **20 h** amb l'objectiu d'apropar els jocs de taula a la ciutadania. Està pensat per a nens i nenes però també per a famílies. Els menors de 12 han d'assistir acompanyats per un adult. Per a inscripcions o més informació: CC Riu (c. Lluís Companys, 9).

Santa Coloma és vida!